Памятка по оценке соответствия устройств в рамках Указа № 295 об изменениях в ПДД и перечень лабораторий для ее проведения

В нашей стране Указом Президента Республики Беларусь от 4 августа 2025 г. № 295 с 1 сентября 2025 года были внесены изменения в Правила дорожного движения. Часть из них касалась СПМ.

Так, для таких средств, приобретенных гражданами или юридическими лицами до 1 сентября 2025 года и имеющих максимальную конструктивную скорость более 25 км/ч, необходимо проведение оценки соответствия на предмет их отнесения к транспортному средству «мопед» или «мотоцикл». Данный подход применяется в случае, если владелец СПМ планирует участвовать в дорожном движении по дорогам с усовершенствованным покрытием.

Успешное прохождение процедуры оценки соответствия позволяет получить выписку из электронного паспорта и на его основании далее зарегистрировать средство в ГАИ.

Такой упрощенный порядок регистрации устройств в ГАИ действует до 1 сентября 2026 года.

Напоминаем гражданам и юридическим лицам о необходимости прохождения процедуры оценки соответствия СПМ, если они подпадают под вышеуказанные условия.

Работы по оценке соответствия СПМ в стране начали проводиться с сентября 2025 года.

Была разработана памятка, которая остается актуальной и размещена на сайте Госстандарта в тематическом баннере «Указ № 295 от 4 августа 2025 г. Изменения в ПДД. Оценка соответствия» на главной странице.

Создана соответствующая инфраструктура испытательных лабораторий - их по всей стране 25 в 16 городах страны: Минске, Борисове, Молодечно, Слуцке, Бресте, Барановичах, Пинске, Витебске, Новополоцке, Орше, Гомеле, Калинковичах, Гродно, Лиде, Могилеве, Бобруйске. Полный перечень размещен в этом же баннере.

За прошедший период испытательными лабораториями было выдано более 900 выписок из электронных паспортов на транспортные средства типов «мопед» и «мотоцикл». Это позволяет далее зарегистрировать их в ГАИ. Отметим, что 90% - это мопеды.

Вместе с тем следует подчеркнуть, что основной этап - испытания СПМ на открытой площадке, в ходе которых измеряется скорость, а также проверяется работа тормозов и спидометра, - требовал соблюдения определенных погодных условий: температура воздуха - не ниже +5 °С, скорость ветра - не более 8 м/с, относительная влажность воздуха - не более 95%.

Следует отметить, многие лаборатории применяют «выездной» формат работы. Он реализуется во взаимодействии и координации с территориальными отделами ГАИ. Это удобно для заявителей, проживающих в районных центрах: им не нужно, например, везти свое устройство в город для проведения оценки соответствия. Специалисты лаборатории с необходимым оборудованием сами выезжают в тот или иной район. Как правило, при наличии нескольких заявок от их владельцев.

Что важно учесть сейчас?

Испытательные лаборатории работают по заявкам, в ходе обработки которых назначаются и согласовываются дата и время оценки соответствия устройств.

Погодные условия с наступлением весны становятся более благоприятными для проведения испытаний, однако колебания температуры и осадки все еще остаются частыми. Поэтому просим пониманием относиться, если возникнет необходимость переноса даты и времени испытаний.

! Избежать этого можно при обращении в лаборатории, обладающие стендовым оборудованием.

Как обратиться для прохождения оценки соответствия в рамках Указа № 295

1.Подать заявление в лабораторию и при наличии предоставить на устройство документы, содержащие его технические характеристики (руководство по эксплуатации/технический паспорт, а также иные материалы, подтверждающие технические характеристики устройства).

2.Заключить договор.

3.Согласовать дату проведения оценки соответствия при условии предоставления заявителем устройства.

4.Предоставить в согласованную дату устройство в комплектном состоянии, на ходу, в чистом виде, с максимально заряженной аккумуляторной батареей/заправленным топливным баком в объеме, достаточном для проведения оценки соответствия для устройств, приводимых в движение с помощью электродвигателя или двигателя внутреннего сгорания соответственно.

Что представляет собой оценка соответствия?

1. Непосредственная оценка соответствия устройства
2. Оформление электронного паспорта на устройство
3. Выдача выписки из электронного паспорта на устройство

Оценка соответствия средства проводится в течение одного рабочего дня в согласованную дату при условии предоставления заявителем устройства в эту дату.
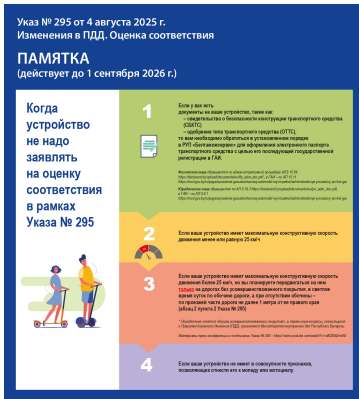
При положительных результатах непосредственной оценки соответствия после оформления электронного паспорта в течение трех рабочих дней выдается выписка из электронного паспорта, необходимая для регистрации устройства в ГАИ.